

# Faculty of Economic Sciences

## Bi-weekly Newsletter

National Research University  
Higher School of Economics

17.10.2016

Issue 19

### Seminars & workshops

#### Laboratory of Financial Markets Analysis

**Speaker:** руководитель направления рынка драгметаллов Департамента товарного рынка Московской Биржи Щавелёв Сергей

**Theme:** «Валютный рынок»

**Date:** 18.10.2016 **Time:** 18:10

**Place:** Shabolovka St. 26, room 4406

**Web:** <https://fmlab.hse.ru/announcements/193042884.html>

**Languages:** Russian

#### Centre for Labour Market Studies & Laboratory for Labour Market Studies

**Speaker:** младший научный сотрудник ЦеТИ, доцент департамента прикладной экономики ВШЭ Анна Зудина

**Theme:** «Что скрывается за «средними» самооценками? Анализ траекторий социального самочувствия россиян в 2000-2014 гг.»

**Date:** 18.10.2016 **Time:** 18:10

**Place:** Shabolovka St. 26, room 5310

**Web:** <https://www.hse.ru/org/hse/clms/announcements/191858879.html>

**Languages:** Russian

#### Department of Finance

**Speaker:** International Laboratory of Decision Choice and Analysis, Alisa Nikitina

**Theme:** «Key Borrowers Detection By Long Range Interactions»

**Date:** 19.10.2016 **Time:** 18:10

**Place:** Shabolovka St. 26, room 3316

**Web:** <https://economics.hse.ru/defin/announcements/193367261.html>

**Languages:** English

\*\*\*\*\*



\*\*\*\*\*



\*\*\*\*\*



\*\*\*\*\*

**Speaker:** стажер-исследователь Центра фундаментальных исследований, аспирант ФЭН Алексей Рыбалка

**Theme:** «Моделирование вероятности банкротства строительных компаний: факторы корпоративного управления»

**Date:** 19.10.2016 **Time:** 18:10

**Place:** Shabolovka St. 26, room 3316

**Web:** <https://economics.hse.ru/defin/announcements/193367261.html>

**Languages:** Russian



\*\*\*\*\*

Department of Applied Economics

**Speaker:** старший преподаватель ДПЭ, научный сотрудник Лаборатории исследований рынка труда, Павел Травкин

**Theme:** «Влияние дополнительного профессионального обучения на заработную плату работников»

**Date:** 20.10.2016 **Time:** 13:40

**Place:** Shabolovka St. 26, room 3211

**Web:** <https://economics.hse.ru/depe/announcements/72124302.html>

**Languages:** Russian



\*\*\*\*\*

Department of Finance master class

**Speaker:** директор Эльбрус Капитал Илья Бровин

**Theme:** « "Развитие карьеры в финансах" "Карьера в финансах – как не заблудиться?"

**Date:** 20.10.2016 **Time:** 18:10

**Place:** Shabolovka 28, room 2308

**Web:** <https://economics.hse.ru/defin/announcements/193285382.html>

**Languages:** Russian

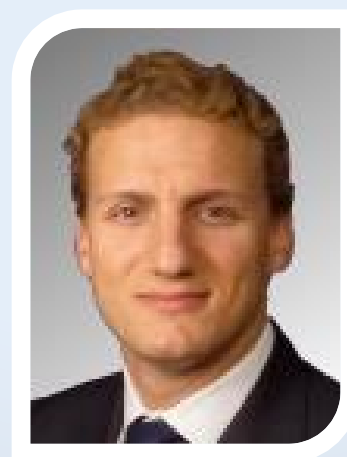

\*\*\*\*\*

\*\*\*\*\*

## FES International Research Seminar Series

**Speaker:** Professor Nagore Iriberry,  
University of the Basque Country, Spain  
**Theme:** «Competitive Pressure Widens the Gender  
Gap in Performance: Evidence from a Two-Stage  
Competition in Mathematics»  
**Date:** 24.10.2016 **Time:** 13:40  
**Place:** Shabolovka St. 26, room 3211  
**Web:** <https://economics.hse.ru/en/announcements/192399994.html>

**Languages:** English



## Пятая московская международная конференция по финансовой экономике

Международный институт экономики и финансов и Лаборатория финансовой экономики приглашают принять участие в работе

**Пятой московской международной конференции по финансовой экономике  
28-29 октября 2016**

Открытие конференции: **28 октября в 10.00**

Основные докладчики: [Dmitry Livdan](#) (Haas School of Business, University of California Berkeley), [Evgeny Lyandres](#) (Boston University), [Nandini Gupta](#) (Indiana University, Kelley School of Business), [Pierpaolo Benigno](#) (LUISS), [Bart Taub](#) (Adam Smith Business School, University of Glasgow), [Giovanna Nicodano](#) (University of Torino), [Kathy Yuan](#) (London School of Economics and Political Science).

Место проведения: Москва, ул. Шаболовка д. 26, корпус 3, ауд. 3211

**Web:** <https://icef.hse.ru/announcements/192232509.html>

## Visiting researchers

**Visitor:** Professor Nagore Iriberry,  
University of the Basque Country, Spain  
**Date:** 27.10.2016  
**Contacts:** [nagore.iriberri@gmail.com](mailto:nagore.iriberri@gmail.com)



## Primary publications\*:

1. **Bruhanov M., Nye J. V., Polyachenko S. S.** 2D:4D and lifetime educational outcomes: Evidence from the Russian RLMS Survey // Economics/EC. WP BRP. Высшая школа экономики, 2016.
2. **Kossova T. V., Kossova E. V., Sheluntcova M.** Alcohol consumption and individual time preferences of Russians // International Review of Economics. 2016. ( in press)
3. **Nadezhda Rozanova.** Monetary Economics. Study-guide for teachers and students. Moscow. URAIT. 2016.
4. **В.С.Автономов, Ю.В.Автономов** Общая теория "споров о методах" в экономической науке"// Общественные науки и современность. 2016 N 4. С.5-20.
5. **Игорь Ключнев, Тамара Теплова, Дмитрий Панченко.** Фондовый рынок США для начинающих инвесторов. Изд Манн, Иванов и Фербер, 2016.
6. Предисловие **В.С.Автономова** к переводу книги В.Парето. Учебник политической экономии. М.ИНФРА-М, 2016.
7. **Святковская Е. Ю.** Применение многоуровневых бухгалтерских записей для контроля за учетом хозяйственных операций в целях учета налога на прибыль // Аудит и финансовый анализ. 2016. № 2. С. 38-42.
8. **Ш. Бегельсдаjk, Р.Маселанд.** Культура в экономической науке. М.-СПб.// Изд-во Института Гайдара. 2016. Общая редакция и предисловие В.С.Автономова.

\*Please send information on new publications directly to [avolchina@hse.ru](mailto:avolchina@hse.ru) to be included in the next issue of this newsletter.

*Any comments and suggestions please send to Anna Volchina, [avolchina@hse.ru](mailto:avolchina@hse.ru)*