



ВЫСШАЯ ШКОЛА ЭКОНОМИКИ
НАЦИОНАЛЬНЫЙ ИССЛЕДОВАТЕЛЬСКИЙ УНИВЕРСИТЕТ

**СЕМИНАР «СТОИМОСТЬ
ЖИЗНИ. ВЛИЯНИЕ НА
ДОХОДЫ, БЛАГОСОСТОЯНИЕ И
НЕРАВЕНСТВО НАСЕЛЕНИЯ.
СТАТИСТИЧЕСКИЕ ОЦЕНКИ»**



Цель проекта на первый год:

разработка основ межрегиональных сопоставлений покупательной способности рубля, проверка возможности использования в этих целях доступных данных обследований Росстата об уровнях цен, структуре потребительских расходов и микроданных обследований доходов населения. апробация статистических инструментов для измерения межрегиональных индексов цен, сопоставления уровня доходов населения с учетом территориальной дифференциации покупательной способности национальной валюты и корректировки общенациональных оценок неравенства по доходам.



Формирование постоянно обновляемой базы статистических данных, включающей информацию:

- уровни цен на товары- и услуги-представители по городам, где организована регистрация цен;
- денежные доходы населения (микроданные);
- структура потребительских расходов по субъектам РФ;
- численность населения по субъектам РФ.



Проведение экспериментальных расчетов:

- расчет межрегиональных индексов цен (территориальных ППС) по субъектам РФ;
- пересчет показателей душевых доходов населения (микроданные обследования доходов населения и участия в социальных программах) по территориальным ППС;
- расчет показателей вариации душевых доходов и доходного неравенства,
- оценка влияния на доходное неравенство территориальной дифференциации цен.



Разработка методологии измерений:



- выбор региона эталона (сравнения) для измерения территориальных ППС (ТППС);
- выбор формы представления пересчитанных по ТППС показателей (рубли «среднероссийские», «московские», индексы по отношению к уровню цен в г.Москве, к среднероссийскому уровню цен и др.)
- типология городов, где организована регистрация цен (выбор критериев для типологии, формирование кластеров городов, решение вопроса об учете влияния сельского населения в уровнях ТППС;
- алгоритм территориального дефлятирования микроданных выборочных обследований доходов населения для получения сопоставимых по покупательной способности душевых доходов населения в привязке к региону размещения домохозяйства;



- методика определения структуры потребительских корзин для расчета паритетов покупательной способности рубля по регионам на базе обследований семейных бюджетов, выбор товаров-представителей и их весов в «корзине»;
- методика определения структуры потребительских корзин для расчета паритетов покупательной способности рубля по регионам на базе обследований семейных бюджетов, выбор товаров-представителей и их весов в «корзине»;
- методы расчетов межрегиональных индексов цен по потребительским товарам и услугам для населения.



Последовательность и состав работ:

- решение вопроса перечне товаров- и услуг-представителей,
- выбор населенных пунктов для сравнения уровней цен,
- изучение вопроса и принятие решения о формировании групп регионов, для проведения расчетов ТППС двумя этапами, на первом из которых проводится расчет ТППС по группе регионов с последующим их объединением,
- выбор структуры корзины для расчетов ТППС,
- принятие решение о долях товаров- и услуг-представителей в структуре корзины,
- расчет ТППС,
- территориальное дефлятирование микроданных о душевых доходах домохозяйств,
- расчет показателей вариации и доходного неравенства с учетом ТППС,
- измерение влияния на доходное неравенство территориальной дифференциации цен.



????? ВЫБОР КОРЗИНЫ ДЛЯ РАСЧЕТА ТППС ?????

Валовой региональный продукт
Валовой располагаемый доход населения
Денежный доход населения
Фактическое конечное потребление населения
Расходы населения на конечное потребление
Денежные расходы населения
Величина прожиточного минимума по федеральным
нормативам
Величина прожиточного минимума по региональным
нормативам

?????

?????



МЕТОДОЛОГИЧЕСКИЕ
ИССЛЕДОВАНИЯ

Серия **F** № **22**

**ЦЕЛЕСООБРАЗНОСТЬ
ДОПОЛНЕНИЯ
НАЦИОНАЛЬНЫХ СЧЕТОВ
И БАЛАНСОВ
ПОКАЗАТЕЛЯМИ
БЛАГОСОСТОЯНИЯ :
ТЕХНИЧЕСКИЙ ДОКЛАД**



ОРГАНИЗАЦИЯ ОБЪЕДИНЕННЫХ НАЦИЙ
Нью-Йорк • 1977



В настоящее время ежегодное выборочное наблюдение доходов населения и участия в социальных программах охватывает 45 тыс. домашних хозяйств во всех субъектах Российской Федерации.

Указанный объем выборки (в пределах финансовых ресурсов, выделяемых Росстату на организацию и проведение обследования) обеспечивает уровень статистической точности основных итоговых показателей по отдельно взятому субъекту Российской Федерации в целом по населению в пределах 5-10%, в то время как коэффициент случайной ошибки выборки по показателям доходов населения от самостоятельной занятости по большинству субъектов Российской Федерации превышает допустимое значение (10-15%).



Межрегиональный сводный индекс цен относительно их уровня в регионе-эталоне может быть рассчитан по формуле:

$$K = \frac{\sum v i_p}{\sum v}$$

$$i_p = \frac{P_i^T}{P_i^R} \text{ где,}$$

v - фиксированный набор товаров и услуг в стоимостном выражении
(потребительские расходы) в среднем по России

P_i^R - цены на товары и услуги в регионе-эталоне,

P_i^T - цены на товары и услуги в регионе.



**СТРУКТУРА РАСХОДОВ НА ПОТРЕБЛЕНИЕ ДОМАШНИХ
ХОЗЯЙСТВ РАЗЛИЧНЫХ СОЦИАЛЬНО-ЭКОНОМИЧЕСКИХ КАТЕГОРИЙ в 2018 г.**

(в процентах к итогу)

	Расходы на конечное потребле- ние - всего	в том числе					
		расходы на					стоимость услуг, оказанных работода- телем бесплатно или по льготным ценам
		питание	в том числе стоимость натураль- ных пос- туплений продуктов питания	непродо- вольствен- ные товары	алкоголь- ные напитки	оплату услуг	
Все домашние хозяйства	100	35,2	3,2	36,0	1,6	27,0	0,2
из них:							
домашние хозяйства, состоящие из:							
1 человека	100	39,4	3,1	28,5	1,6	30,3	0,2
2 человек	100	35,9	3,3	35,6	1,7	26,7	0,2
3 человек	100	32,3	2,6	39,7	1,6	26,3	0,2
4 человек	100	35,4	3,6	36,6	1,4	26,4	0,2
домашние хозяйства, имеющие детей в возрасте до 16 лет:							
1 ребенка	100	32,9	2,7	38,5	1,6	26,6	0,3
2 детей	100	34,4	3,5	38,1	1,5	25,8	0,2
3 и более детей	100	39,0	5,6	36,8	1,0	22,9	0,2



ВЕЛИЧИНА ПРОЖИТОЧНОГО МИНИМУМА
по отдельным субъектам Российской Федерации
(по состоянию на 28 августа 2019 года, рублей в месяц)



Российская Федерация	11185
Белгородская область	9328
Воронежская область	9410
Ярославская область	10573
г. Москва	16957
Псковская область	11313
г. Санкт-Петербург	11363
Республика Крым	10748
Краснодарский край	11107
Астраханская область	10571
Республика Дагестан	9665
Республика Ингушетия	10461
Чеченская Республика	10609
Ставропольский край	9550
Нижегородская область	10004
Саратовская область	9521
Ямало-Ненецкий авт. округ	16926
Республика Тыва	10778
Томская область	11370
Республика Саха (Якутия)	16938
Забайкальский край	12283
Еврейская авт. область	14342
Чукотский авт. округ	22474





Покупательная способность доходов населения (в расчете на месяц, кг)

	Говядина (кроме бескостного)		Молоко питьевое, л		Картофель		Хлеб и булочные изделия из		Масло сливочное	
	2015	2016	2015	2016	2015	2016	2015	2016	2015	2016
Российская Федерация	99	98	565	539	1113	1416	602	577	79	73
Воронежская область	108	107	609	568	1356	1883	495	469	90	78
Ярославская область	93	91	527	505	1106	1474	545	513	63	61
г. Москва	167	160	923	857	1929	2635	1102	1024	105	98
Псковская область	75	68	380	379	823	1126	269	252	46	45
г. Санкт-Петербург	122	129	667	666	1278	1653	452	425	81	78
Республика Крым	51	56	274	269	643	696	524	538	41	39
Краснодарский край	105	107	569	558	1018	1282	595	572	95	91
Республика Дагестан	99	103	466	441	906	1129	619	648	85	74
Республика Ингушетия	66	54	347	228	560	637	538	452	57	62
Чеченская Республика	105	82	436	333	899	871	799	586	78	57
Ставропольский край	84	79	487	467	801	1054	507	477	62	57
Нижегородская область	101	98	620	589	1330	2079	572	551	85	77
Ульяновская область	77	73	498	451	950	1371	501	462	67	55
Ямало-Ненецкий автономный округ	167	166	833	800	1794	2189	969	961	131	116
Челябинская область	79	77	442	409	965	1213	490	438	65	55
Республика Тыва	64	59	252	217	504	532	323	288	39	35
Томская область	78	77	435	425	900	880	473	463	89	87
Хабаровский край	89	91	494	542	844	978	451	448	74	75
Чукотский автономный округ	137	109	588	551	592	617	704	646	93	94



По итогам наблюдения формируются следующие основные показатели, характеризующие денежные и совокупные доходы домашних хозяйств

Денежные доходы

Доход от трудовой деятельности

Доход от собственности

Трансферты, полученные в денежной форме

Социальные выплаты

Иные денежные поступления от частных лиц и организаций, помимо социальных выплат

Трансферты, переданные

Располагаемый денежный доход

Совокупные доходы

Доход от трудовой деятельности, включая денежную оценку использованной на личное потребление сельскохозяйственной продукции собственного производства

Доход от собственности

Трансферты, полученные в денежной и натуральной форме (в денежном выражении)

Социальные выплаты и льготы в денежной и натуральной форме (в денежном выражении)

Денежные и натуральные (в денежном выражении) поступления от частных лиц и организаций, помимо социальных выплат

Трансферты, переданные

Располагаемый совокупный доход

Справочно:

Совокупный доход, включая оценочный эквивалент чистой вмененной арендной платы

доход от собственного производства услуг для личного потребления (оценочный эквивалент чистой вмененной арендной платы)

Располагаемый совокупный доход, включая оценочный эквивалент чистой вмененной арендной платы





При оценке потребительских расходов можно исходить из потребительских корзин, которые в значительной степени могут различаться между собой и по размеру (стоимости) и по составу (структуре). Наиболее часто исследователи используют следующие показатели:

- объем потребительских расходов, рассчитанный в среднем на душу или домохозяйство;
- значение потребительских расходов, соответствующее медианному доходу; потребительскую корзину домохозяйств с доходами ниже прожиточного минимума;
- расходы домохозяйств, входящих в первую (нижнюю по доходам) квинтиль;
- расходы домохозяйств, входящих в две нижние по доходам квинтили.



**СТРУКТУРА ПОТРЕБИТЕЛЬСКИХ РАСХОДОВ ДОМАШНИХ ХОЗЯЙСТВ
ПО ДЕЦИЛЬНЫМ ДОХОДНЫМ ГРУППАМ НАСЕЛЕНИЯ в 2018 году, в % к итогу
(первая децильная группа состоит из лиц с самыми низкими доходами на душу)**

	Первая	Вторая	Третья	Четвертая	Пятая	Шестая	Седьмая	Восьмая	Девятая	Десятая
Потребительские расходы	100	100	100	100	100	100	100	100	100	100
в том числе расходы на:										
продукты питания и безалкогольные напитки	48,1	44,7	43,2	41,1	39,5	36,7	34,8	32,2	28,6	17,5
алкогольные напитки, табачные изделия	3,2	3,2	3,1	3,1	3,1	3,0	3,1	3,4	3,3	2,7
одежду и обувь	8,0	8,2	8,5	8,5	8,5	8,4	8,9	8,9	8,7	6,5
жилищные услуги, воду, электроэнергию, газ и другие виды топлива	14,4	14,0	13,1	13,0	12,3	11,3	10,7	10,0	9,4	6,4
предметы домашнего обихода, бытовую технику и уход за домом ...	3,1	3,9	4,0	4,7	5,2	6,4	5,6	6,2	6,0	5,3
здравоохранение	2,6	3,1	3,3	3,6	3,8	4,0	3,8	4,0	4,6	3,5
транспорт	5,7	7,2	8,1	8,7	9,1	10,0	11,1	11,4	12,9	32,7
связь	4,6	4,3	4,2	3,9	3,7	3,9	3,6	3,6	3,2	2,1
организацию отдыха и культурные мероприятия	2,9	3,5	3,9	4,4	5,2	5,9	7,4	8,5	10,1	10,3
образование	0,4	0,6	0,7	0,7	0,9	1,0	0,9	1,4	0,9	0,6
гостиницы, кафе и рестораны	1,0	1,3	1,5	1,9	2,0	2,6	2,9	3,4	4,7	5,2
другие товары и услуги	5,8	6,1	6,3	6,4	6,5	6,8	7,1	7,2	7,6	7,2



**ДОЛЯ НАСЕЛЕНИЯ, ИМЕЮЩЕГО СРЕДНЕДУШЕВЫЕ ДЕНЕЖНЫЕ ДОХОДЫ НИЖЕ ГРАНИЦ, УСТАНОВЛЕННЫХ
НА ОСНОВАНИИ ФАКТИЧЕСКОГО УРОВНЯ ДЕНЕЖНЫХ ДОХОДОВ НАСЕЛЕНИЯ (СРЕДНЕДУШЕВОГО, МЕДИАННОГО И
МОДАЛЬНОГО),
В ЦЕЛОМ ПО РОССИИ И ПО ОТДЕЛЬНЫМ СУБЪЕКТАМ РОССИЙСКОЙ ФЕДЕРАЦИИ ЗА 2018 год**
(в процентах к общей численности населения)

	Численность населения, имеющего среднедушевые денежные доходы ниже границы, установленной на основании фактического уровня денежных доходов населения						Справочно: численность населения, имеющего среднедушевые денежные доходы ниже величины прожиточного минимума
	ниже среднедушевого денежного дохода	ниже медианного среднедушевого денежного дохода денежного дохода	в том числе ниже границы			ниже модального среднедушевого денежного дохода	
			40% от Me	50% от Me	60% от Me		
Российская Федерация	64,9	50,0	11,5	18,2	25,1	22,3	12,9
Тамбовская область	63,4	50,0	9,1	15,7	22,9	24,6	10,2
г. Москва	69,6	50,0	8,5	15,2	22,6	23,3	7,2
Псковская область	62,5	50,0	7,5	13,8	21,1	26,2	17,5
Республика Крым	62,9	50,0	8,3	14,7	22,0	25,4	17,3
Республика Ингушетия	62,2	50,0	7,0	13,2	20,5	26,7	31,9
Нижегородская область	64,2	50,0	10,4	17,0	24,1	23,3	9,5
Ханты-Мансийский авт. округ	64,2	50,0	10,3	17,0	24,1	23,4	10,7
Республика Тыва	62,6	50,0	7,7	14,0	21,3	26,0	40,1
Томская область	62,9	50,0	8,2	14,6	21,9	25,5	15,7
Забайкальский край ²⁾	63,2	50,0	8,8	15,3	22,5	24,9	21,0
Хабаровский край	63,9	50,0	10,0	16,6	23,7	23,8	12,0
Амурская область	64,5	50,0	10,9	17,6	24,7	22,8	15,1
Еврейская авт. область	62,2	50,0	7,0	13,2	20,5	26,8	24,6
Чукотский авт. округ	64,2	50,0	10,4	17,0	24,1	23,4	9,5



КРИТЕРИИ ДОХОДА, ИСПОЛЬЗУЕМЫЕ ПРИ ОЦЕНКЕ УРОВНЯ БЕДНОСТИ ПО СОЦИАЛЬНО-ДЕМОГРАФИЧЕСКИМ КАТЕГОРИЯМ НАСЕЛЕНИЯ (ДОМОХОЗЯЙСТВ)

Денежный доход

Доход от трудовой деятельности

Доход от собственности

Трансферты, полученные в денежной форме

Социальные выплаты

Денежные поступления от частных лиц и организаций, помимо социальных выплат

Трансферты, переданные

Располагаемый денежный доход

Совокупный доход

Доход от трудовой деятельности, включая денежную оценку использованной на личное потребление продукции собственного производства

Доход от собственности

Трансферты, полученные в денежной и натуральной форме (в денежном выражении)

Социальные выплаты и льготы в денежной и натуральной форме (в денежном выражении)

Денежные и натуральные (в денежном выражении) поступления от частных лиц и организаций, помимо социальных выплат

Трансферты, переданные

Располагаемый совокупный доход

Справочно:

Совокупный доход, включая эквивалент чистой вмененной арендной платы:

из него:

доход от собственного производства услуг для личного потребления (оценочный эквивалент чистой вмененной арендной платы)

Располагаемый совокупный доход, включая оценочный эквивалент чистой вмененной арендной платы

ОПРОСНЫЙ ЛИСТ

ДЛЯ ОБСЛЕДОВАНИЯ БЮДЖЕТОВ ДОМАШНИХ ХОЗЯЙСТВ

Представляют:	Сроки представления
<p>интервьюеры выборочного обследования бюджетов домашних хозяйств</p> <p>- территориальному органу Росстата в субъекте Российской Федерации по установленному им адресу</p>	<p>На 15 календарный день после отчетного периода</p>

<p align="center">Форма № 1-В</p> <p align="center">Приказ Росстата: Об утверждении формы От 06.08.2018г. № 486</p> <p align="center">О внесении изменений (при наличии)</p> <p>от _____ № _____</p> <p>от _____ № _____</p>
<p align="center">КВАРТАЛЬНАЯ</p>

Территория

Населенный пункт

Код формы по ОКУД	ЗАПОЛНЯЕТСЯ В ТЕРРИТОРИАЛЬНОМ ОРГАНЕ РОССТАТА				ЗАПОЛНЯЕТСЯ ИНТЕРВЬЮЕРОМ	
	Код субъекта Российской Федерации по ОКATO (1,2 знаки)	Код населенного пункта по ОКATO (3-11 знаки)	Код муниципального образования по ОКТМО (3-11 знаки)	Код типа населенного пункта (городской – 1; сельский – 2)	Номер участка переписи населения (6 знаков)	Номер домохозяйства в пределах территории (4 знака)
1	2	3	4	5	6	7
0603015	<input type="text"/>	<input type="text"/> <input type="text"/> <input type="text"/> <input type="text"/> <input type="text"/> <input type="text"/> <input type="text"/> <input type="text"/> <input type="text"/> <input type="text"/>	<input type="text"/> <input type="text"/> <input type="text"/> <input type="text"/> <input type="text"/> <input type="text"/> <input type="text"/> <input type="text"/> <input type="text"/> <input type="text"/>	<input type="text"/>	<input type="text"/> <input type="text"/> <input type="text"/> <input type="text"/> <input type="text"/> <input type="text"/>	<input type="text"/> <input type="text"/> <input type="text"/> <input type="text"/> <input type="text"/> <input type="text"/>

ЗАПОЛНЯЕТСЯ ИНТЕРВЬЮЕРОМ											
Месяц и год, с которого обследуется домохозяйство		Тип населенного пункта по численности населения									
		Городское поселение, тыс. чел.						Сельское поселение, чел.			
Месяц (2 знака)	Год (4 знака)	Менее 50,0	50,0- 99,9	100,0- 249,9	250,0- 499,9	500,0- 999,9	1 млн. и более	До 200	201- 1000	1001- 5000	Более 5000
8	9	10									

Раздел 1 СОСТАВ ДОМОХОЗЯЙСТВА

Назовите, пожалуйста, тех лиц, кто обычно проживает в этой квартире (доме) и с кем Вы, как правило, ведете совместное хозяйство, вне зависимости от родственного отношения или отсутствия в настоящее время по какой-либо причине.

индивидуальный код члена домохозяйства	ИМЯ, ОТЧЕСТВО	1. ПОЛ МУЖСКОЙ.....1 ЖЕНСКИЙ.....2	2. ЧИСЛО ИСПОЛНИВ- ШИХСЯ ЛЕТ РЕБЕНОК ДО 1 ГОДА.....00 ЛИЦО СТАРШЕ 99 ЛЕТ.....99	3. ОТНОШЕНИЕ РОДСТВА/ СВОЙСТВА К ОТВЕТ- СТВЕННОМУ ЛИЦУ	4. ИНДИВИДУ- АЛЬНЫЙ КОД МАТЕРИ (ОТЦА) ЕСЛИ НЕ ПРО- ЖИВАЕТ.....99	для лиц в возрасте 16 лет и более	
						5. СЕМЕЙНОЕ ПОЛОЖЕНИЕ	6. ИНДИВИ- ДУАЛЬНЫЙ КОД СУПРУГА ЕСЛИ НЕ ПРО- ЖИВАЕТ.....99
01 ответственное лицо				0 0			
02							
03							
04							
05							
06							
07							

Раздел 4 РАСХОДЫ ДОМОХОЗЯЙСТВА

4 А РАСХОДЫ НА ТОВАРЫ ДЛИТЕЛЬНОГО ПОЛЬЗОВАНИЯ

- 1** В течение ПОСЛЕДНИХ ТРЕХ МЕСЯЦЕВ покупали ли Вы бытовую, аудио- или видеотехнику, компьютеры, мобильные телефоны, фотоаппараты или музыкальные инструменты?
[ПРЕДМЕТЫ, ПОСТУПИВШИЕ В КАЧЕСТВЕ ПОДАРКА, НЕ УЧИТЫВАЮТСЯ]
ИНТЕРВЬЮЕР! ЗАПИШИТЕ НАИМЕНОВАНИЕ КУПЛЕННОГО ПРЕДМЕТА.
- 2** ПО ОКОНЧАНИИ ОПРОСА УКАЖИТЕ КОД. КОД ПРЕДМЕТА МОЖЕТ ПОВТОРЯТЬСЯ.
- 3** Какова стоимость покупки?
- 4** Оплачивали ли Вы при покупке услуги по доставке, установке или наладке?
- 5** Если ДА, то сколько Вы заплатили за эти услуги?

	1. НАИМЕНОВАНИЕ ПРЕДМЕТА	2. КОД ПРЕДМЕТА	3. СТОИМОСТЬ ПОКУПКИ, РУБЛЕЙ	4. ДОСТАВКА (УСТАНОВКА, НАЛАДКА) Да....1 Нет.....2	5. СТОИМОСТЬ ДОСТАВКИ (УСТАНОВКИ, НАЛАДКИ)
1		____	_____	1.....2	_____
2		____	_____	1.....2	_____
3		____	_____	1.....2	_____
4		____	_____	1.....2	_____
5		____	_____	1.....2	_____
6		____	_____	1.....2	_____
7		____	_____	1.....2	_____
8		____	_____	1.....2	_____

4 В РАСХОДЫ НА ЭКСПЛУАТАЦИЮ ТРАНСПОРТНЫХ СРЕДСТВ

1 **К12** Какие транспортные средства и места стоянок имелись в Вашем домохозяйстве В ТЕЧЕНИЕ ПОСЛЕДНИХ ТРЕХ МЕСЯЦЕВ?

НЕ УЧИТЫВАЮТСЯ АВТОМОБИЛИ, ПРЕДОСТАВЛЕННЫЕ РАБОТОДАТЕЛЕМ.

2 Какие из имеющихся транспортных средств и мест стоянки использовались для личных нужд членов домохозяйства?

3 В течение ПОСЛЕДНИХ ТРЕХ МЕСЯЦЕВ Ваше домохозяйство покупало какие-либо транспортные средства?

4 Какова ПОЛНАЯ стоимость покупки?

		1. ИМЕЛОСЬ В НАЛИЧИИ, ЕДИНИЦ	2. ИСПОЛЬЗОВАЛОСЬ ДЛЯ ЛИЧНЫХ НУЖД, ЕДИНИЦ	3. ПРИОБРЕТЕНЫ В ТЕЧЕ- НИЕ КВАРТАЛА Да.....1 Нет.....2	4. ПОЛНАЯ СТОИМОСТЬ ПОКУПКИ, РУБЛЕЙ
1	Легковой автомобиль	<input type="text"/>	<input type="text"/>	1.....2	<input type="text"/>
2	Автобус, микроавтобус	<input type="text"/>	<input type="text"/>	1.....2	<input type="text"/>
3	Грузовой автомобиль	<input type="text"/>	<input type="text"/>	1.....2	<input type="text"/>
4	Квадроцикл, снегоход	<input type="text"/>	<input type="text"/>	1.....2	<input type="text"/>
5	Мотоцикл, мопед, скутер	<input type="text"/>	<input type="text"/>	1.....2	<input type="text"/>
6	Моторная лодка, катер	<input type="text"/>	<input type="text"/>	1.....2	<input type="text"/>
7	Гараж стационарный (бокс)	<input type="text"/>	<input type="text"/>	1.....2	<input type="text"/>
8	Платное машиноместо	<input type="text"/>	<input type="text"/>	1.....2	<input type="text"/>
9	Ничего из перечисленного	99 → P.5	X	X	X

Раздел 6. САМОСТОЯТЕЛЬНАЯ ДЕЯТЕЛЬНОСТЬ

6 А СОБСТВЕННОЕ ПРОИЗВОДСТВО И ОКАЗАНИЕ УСЛУГ

- 1** Имелись ли в распоряжении Вашего домохозяйства какие-либо земельные участки в собственности и/или в пользовании В ТЕЧЕНИЕ ПОСЛЕДНИХ ТРЕХ МЕСЯЦЕВ?

Ла

1
2
-7

 } → 3

Нет 3

ЗАТРУДНЯЮСЬ ОТВЕТИТЬ 3

- 2** Укажите назначение земельных участков, находящихся в распоряжении Вашего домохозяйства.

Крестьянское (фермерское) хозяйство	1
Личное подсобное хозяйство	2
Садовый (дачный) участок	3
Под жилищное строительство	4
Другое назначение	5

ИНТЕРВЬЮЕР! ПРОДОЛЖИТЕ ОПРОС, УЧИТЫВАЯ ПЕРЕХОДЫ. ВСЕ ВОПРОСЫ ОТНОСЯТСЯ К ПЕРИОДУ «ЗА ПОСЛЕДНИЕ ТРИ МЕСЯЦА».

- 3** Занимались ли члены Вашего домохозяйства какой-либо **САМОСТОЯТЕЛЬНОЙ ДЕЯТЕЛЬНОСТЬЮ** по производству сельскохозяйственной продукции, включая подготовительные работы?

- 4** Укажите, для каких целей - только для личного потребления или для продажи, обмена (частично или полностью) предназначена или будет предназначена эта продукция.

- 5** Укажите выручку от реализации произведенной продукции.

	3. ЗАНИМАЛИСЬ ЛИ Да...1 Нет...2	4. ДЛЯ КАКИХ ЦЕЛЕЙ Только для личного потребления 1 Для продажи, обмена (частично или полностью) 2	5. ВЫРУЧКА ОТ РЕАЛИЗАЦИИ, РУБЛЕЙ
1 Выращивание зерновых, зернобобовых, овощей, бахчевых, картофеля, фруктов, орехов, ягод и другой плодоовощной продукции	1.....2	1.....2	<input type="text"/>
2 Животноводство (скотоводство, птицеводство, пчеловодство и другое)	1.....2	1.....2	<input type="text"/>
3 Переработка произведенной продукции	1.....2	1.....2	<input type="text"/>
4 Выращивание цветов, саженцев, рассады, семян, заготовка сена и другое	1.....2	1.....2	<input type="text"/>



ФЕДЕРАЛЬНОЕ СТАТИСТИЧЕСКОЕ НАБЛЮДЕНИЕ

Конфиденциальность гарантируется получателем информации

ВЫБОРОЧНОЕ ОБСЛЕДОВАНИЕ БЮДЖЕТОВ ДОМАШНИХ ХОЗЯЙСТВ

Ж У Р Н А Л Д О М О Х О З Я Й С Т В А

Представляют:	Сроки представления
интервьюеры выборочного обследования бюджетов домашних хозяйств - территориальному органу Росстата в субъекте Российской Федерации по установленному им адресу	На 15 календарный день после отчетного периода

Форма № 1-Б

Приказ Росстата:
Об утверждении формы
от 23.08.2017 г. № 542

О внесении изменений (при наличии)

от _____ № _____

от _____ № _____

КВАРТАЛЬНАЯ

Территория _____

Населенный пункт _____

Код формы по ОКУД	ЗАПОЛНЯЕТСЯ В ТЕРРИТОРИАЛЬНОМ ОРГАНЕ РОССТАТА			ЗАПОЛНЯЕТСЯ ИНТЕРВЬЮЕРОМ
	Код субъекта Российской Федерации по ОКATO (1,2 знаки)	Код населенного пункта по ОКATO (3-11 знаки)	Код типа населенного пункта (городской – 1; сельский – 2)	Номер участка переписи населения (6 знаков)
1	2	3	4	5
0603012	<input type="text"/>	<input type="text"/>	<input type="text"/>	<input type="text"/>

А	▼ ЗАПОЛНЯЕТСЯ ИНТЕРВЬЮЕ- РОМ код расхода	НАИМЕНОВАНИЕ РАСХОДОВ	СУММА РАСХОДОВ	Для товаров заказанных, купленных в Интернет- магазине - СДЕЛАЙТЕ ОТМЕТКУ
			руб.	«  »
101				<input type="text"/>
102				<input type="text"/>
103				<input type="text"/>
104				<input type="text"/>
105				<input type="text"/>
106				<input type="text"/>
107				<input type="text"/>
108				<input type="text"/>
109				<input type="text"/>
110				<input type="text"/>
111				<input type="text"/>
112				<input type="text"/>



ФЕДЕРАЛЬНОЕ СТАТИСТИЧЕСКОЕ НАБЛЮДЕНИЕ
Конфиденциальность гарантируется получателем информации

ВЫБОРОЧНОЕ ОБСЛЕДОВАНИЕ БЮДЖЕТОВ ДОМАШНИХ ХОЗЯЙСТВ

Д Н Е В Н И К Д О М О Х О З Я Й С Т В А

Представляют:	Сроки представления
интервьюеры выборочного обследования бюджетов домашних хозяйств	На 15 календарный день после отчетного периода

Форма № 1-А

Приказ Росстата:
Об утверждении формы
от 23.08.2017 г. № 542
О внесении изменений (при наличии)
от _____ № ____
от _____ № ____

ДВУХНЕДЕЛЬНАЯ

Территория _____

Населенный пункт _____

Код формы по ОКУД	ЗАПОЛНЯЕТСЯ В ТЕРРИТОРИАЛЬНОМ ОРГАНЕ РОССТАТА			ЗАПОЛНЯЕТСЯ ИНТЕРВЬЮЕРОМ
	Код субъекта Российской Федерации по ОКАТО (1,2 знаки)	Код населенного пункта по ОКАТО (3-11 знаки)	Код типа населенного пункта (городской – 1; сельский – 2)	Номер участка переписи населения (6 знаков)
1	2	3	4	5
0603011	<input type="text"/>	<input type="text"/>	<input type="text"/>	<input type="text"/>

ДЕНЬ НЕДЕЛИ ПонедельникДАТА 21.08 2017 года

▼ ЗДЕСЬ СЛЕДУЕТ ЗАПИСАТЬ **ВСЕ РАСХОДЫ** НА ПОКУПКУ ПРОДУКТОВ ПИТАНИЯ, АЛКОГОЛЬНЫХ НАПИТКОВ, ТАБАЧНЫХ ИЗДЕЛИЙ, НЕПРОДОВОЛЬСТВЕННЫХ ТОВАРОВ, ОПЛАТУ УСЛУГ И Т.Д.

Б	▼ ЗАПОЛНЯЕТСЯ ИНТЕРВЬЮЕМОМ код расхода	НАИМЕНОВАНИЕ РАСХОДОВ	СУММА РАСХОДОВ	Для продуктов питания и алкогольных напитков - ВЕС (ОБЪЕМ)	Для товаров заказанных, купленных в Интернет-магазине - СДЕЛАЙТЕ ОТМЕТКУ
			руб.	кг [л]	«  »
201		Хлеб белый	25,00	0,40	<input type="text"/>
202		Сахар	41,15	1,00	<input type="text"/>
203		Вино сухое	332,00	0,75	<input type="text"/>
204		Творог жирный (9%)	69,80	0,25	<input type="text"/>
205		Молоко цельное	53,00	1,00	<input type="text"/>
206		Лосось консервированный	104,24	0,27	<input type="text"/>
207		Обед в столовой на работе	135,00		<input type="text"/>
208		Оплата жилья и коммунальных услуг	2650,00		<input type="text"/>
209		Блузка женская	800,00		<input checked="" type="checkbox"/>
210		Газеты, журнал	98,00		<input type="text"/>

▼ ЗДЕСЬ ЗАПИСЫВАЮТСЯ СВЕДЕНИЯ **ОБ ИСПОЛЬЗОВАНИИ В ДОМАШНЕМ ПИТАНИИ ПРОДУКТОВ СОБСТВЕННОГО ПРОИЗВОДСТВА (ПЕРЕРАБОТКИ, ЗАГОТОВКИ) ИЛИ ПОСТУПИВШИХ ИЗ ИНЫХ ИСТОЧНИКОВ БЕЗ ОПЛАТЫ**

В	▼ ЗАПОЛНЯЕТСЯ ИНТЕРВЬЕРОМ код продукта	НАИМЕНОВАНИЕ ПРОДУКТОВ	Вес продукта кг [л]	Источник поступления:		
				собственное производство (переработка, заготовка)	1	
				в счет оплаты труда	2	
				из других источников (подарок, по обмену и др.)	3	
401		Свекла	0,10	①	2	3
402		Картофель	0,50	①	2	3
403		Колбаса вареная	0,30	1	2	③
404		Варенье	0,20	①	2	3
405				1	2	3
406				1	2	3
407				1	2	3
408				1	2	3
409				1	2	3
499		КС (заполняется интервьюером)				

▼ ЗДЕСЬ ЗАПИСЫВАЮТСЯ СВЕДЕНИЯ **О РАСХОДЕ КУПЛЕННЫХ ПРОДУКТОВ НА ПЕРЕРАБОТКУ, НА КОРМ ЖИВОТНЫМ ИЛИ НА ДРУГИЕ ЦЕЛИ**

Г	▼ ЗАПОЛНЯЕТСЯ ИНТЕРВЬЮЕРОМ код продукта	НАИМЕНОВАНИЕ ПРОДУКТОВ	Вес продукта кг [л]	Израсходовано:		
				на переработку.....	1	
				на корм животным.....	2	
				на продажу (обмен), в подарок и на др. цели.....	3	
501		Сахар	2,00	①	2	3
502		Черная смородина	2,00	①	2	3
503		Огурец свежий для морской свинки	0,05	1	②	3
504		Шоколадка в подарок подруге	0,10	1	2	③
505				1	2	3
506				1	2	3
507				1	2	3
599		КС (заполняется ИНТЕРВЬЮЕРОМ)				

▼ ЗДЕСЬ ЗАПИСЫВАЕТСЯ **число лиц**, КОТОРЫЕ В ЭТОТ ДЕНЬ ПИТАЛИСЬ ДОМА И ПОЛЬЗОВАЛИСЬ УСЛУГАМИ ПРЕДПРИЯТИЙ ОБЩЕСТВЕННОГО ПИТАНИЯ

			Число лиц
601	1	ПИТАЛИСЬ ДОМА	<u> 3 </u>
		ПОЛЬЗОВАЛИСЬ УСЛУГАМИ ПРЕДПРИЯТИЙ ОБЩЕСТВЕННОГО ПИТАНИЯ (С ПОЛНОЙ ИЛИ ЧАСТИЧНОЙ ОПЛАТОЙ):	
602	2	СТОЛОВАЯ, БУФЕТ ПО МЕСТУ РАБОТЫ ИЛИ УЧЕБЫ	<u> 3 </u>
603	3	МЕСТА БЫСТРОГО ОБСЛУЖИВАНИЯ	<u> </u>
604	4	КАФЕ, РЕСТОРАНЫ	<u> 2 </u>



РАЗЛИЧИЯ В УРОВНЕ БЕДНОСТИ ПО СОЦИАЛЬНО-ДЕМОГРАФИЧЕСКИМ КАТЕГОРИЯМ НАСЕЛЕНИЯ (ДОМОХОЗЯЙСТВ), *продолжение*

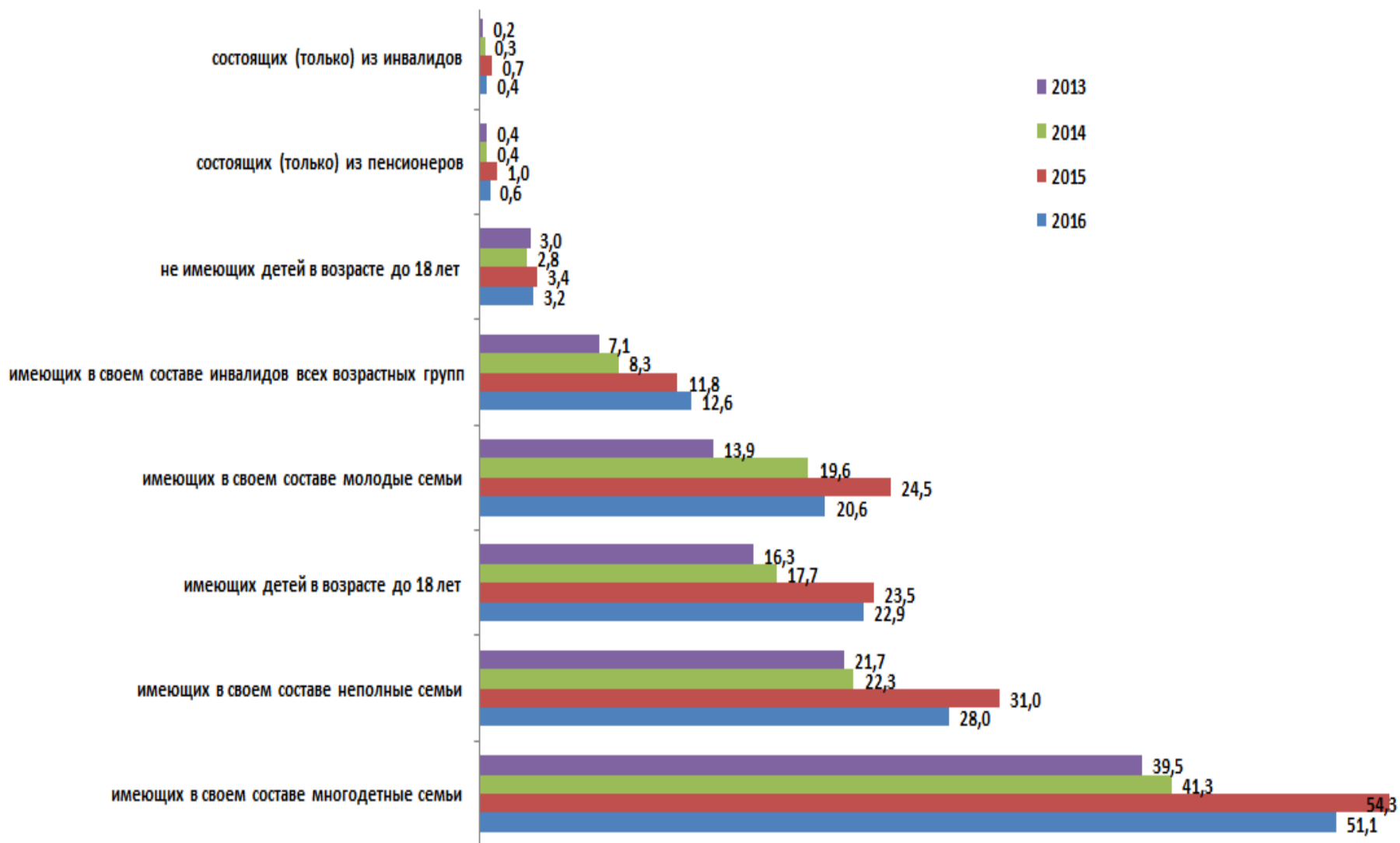



РАЗЛИЧИЯ В УРОВНЕ БЕДНОСТИ ПО СОЦИАЛЬНО-ДЕМОГРАФИЧЕСКИМ КАТЕГОРИЯМ НАСЕЛЕНИЯ (ДОМОХОЗЯЙСТВ), *продолжение*

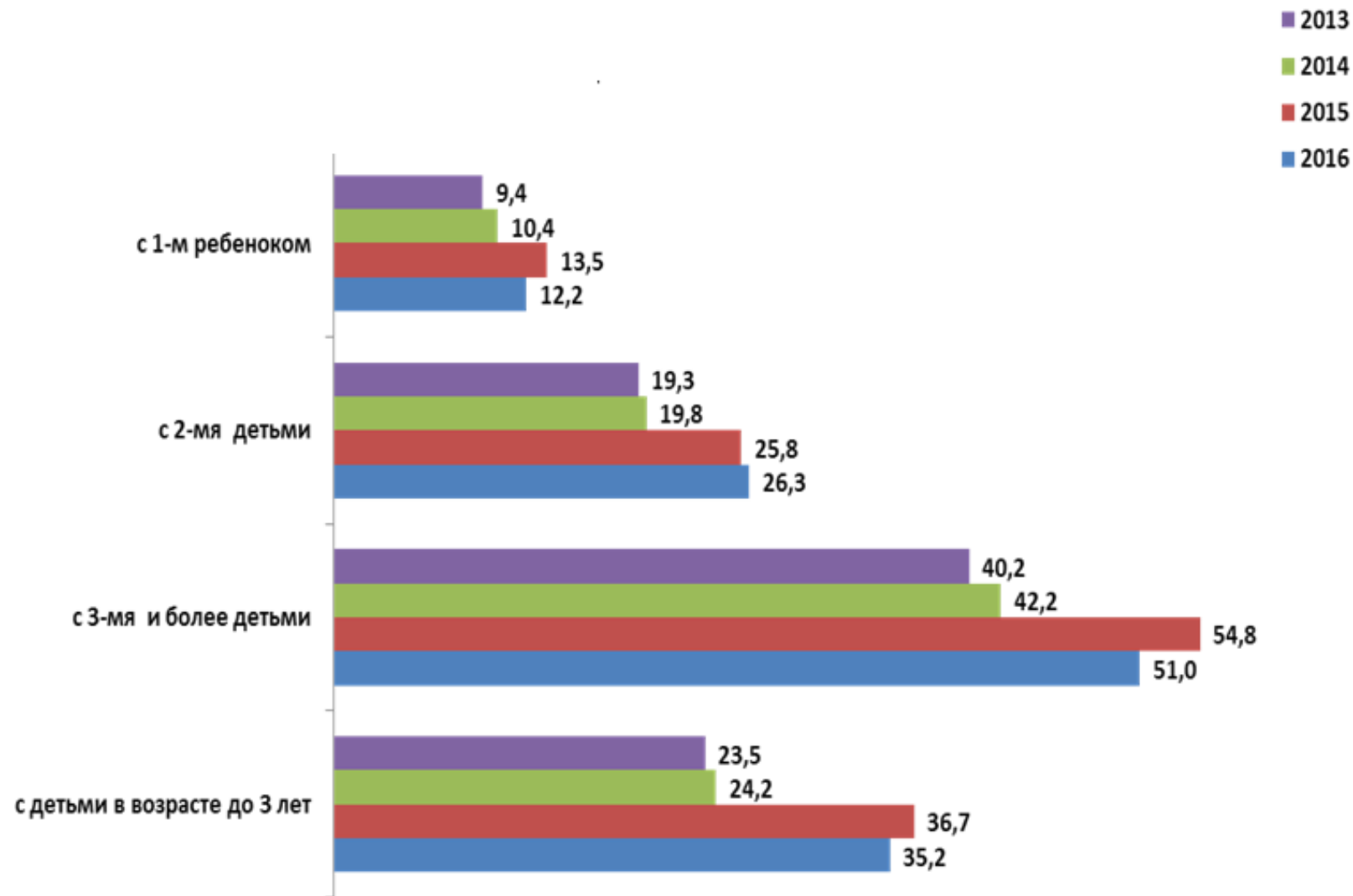



РАЗЛИЧИЯ В УРОВНЕ БЕДНОСТИ ПО СОЦИАЛЬНО-ДЕМОГРАФИЧЕСКИМ КАТЕГОРИЯМ НАСЕЛЕНИЯ (ДОМОХОЗЯЙСТВ)

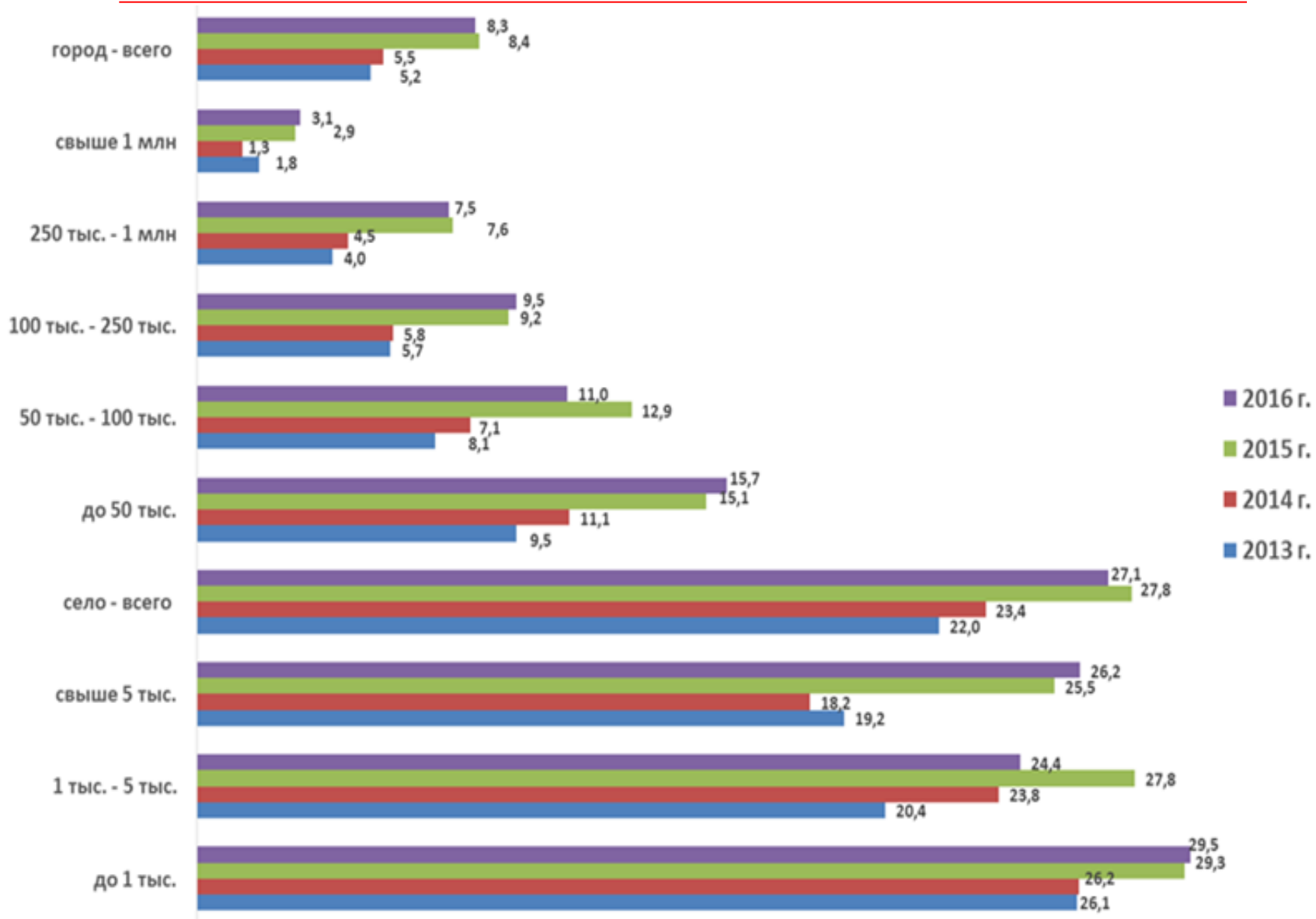



ПЛОТНОСТЬ РАСПРЕДЕЛЕНИЯ ОБСЛЕДУЕМОГО НАСЕЛЕНИЯ ПО УРОВНЮ ДЕНЕЖНЫХ ДОХОДОВ, 2015

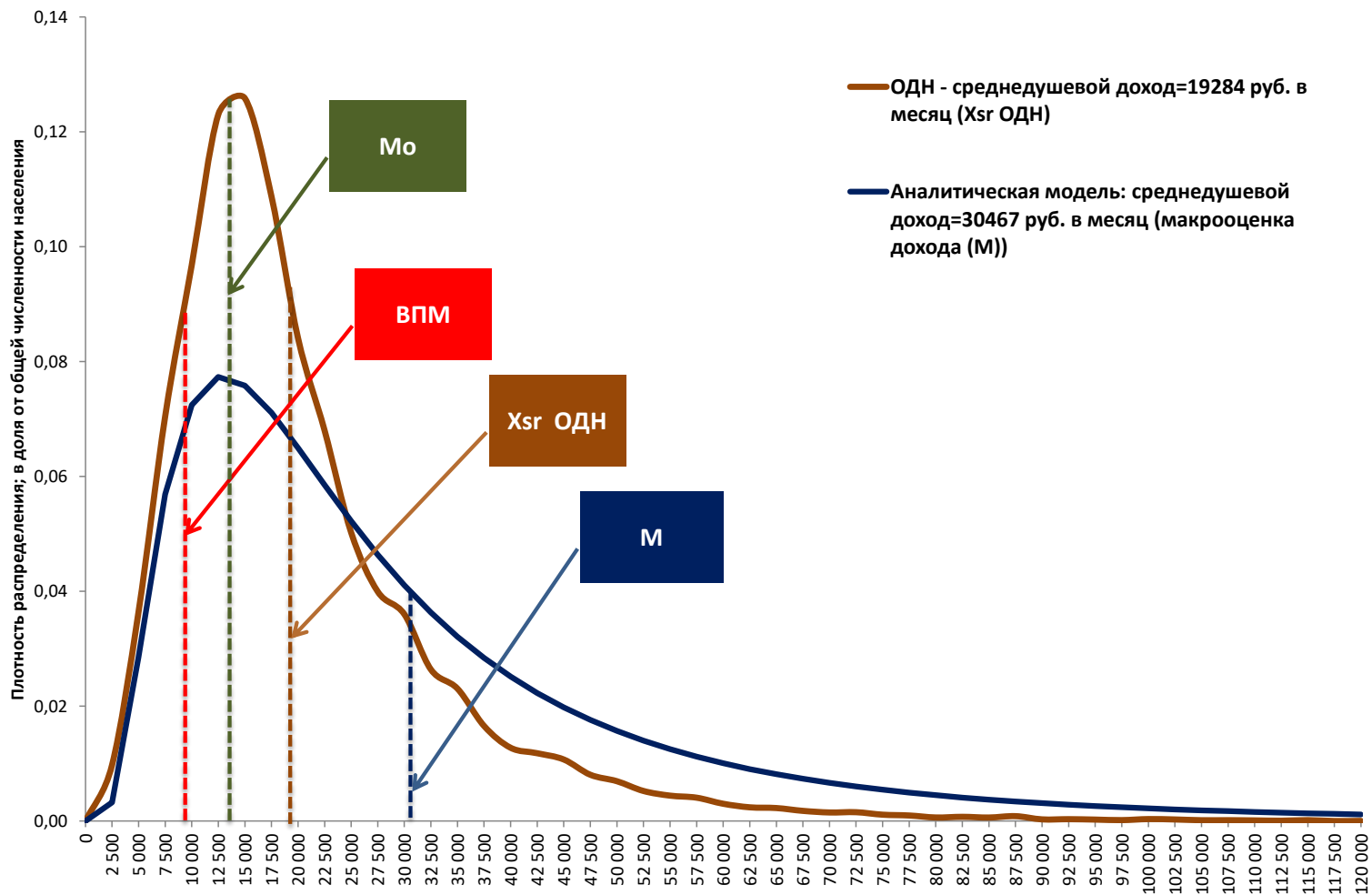



ЧАСТНЫЕ ДОМОХОЗЯЙСТВА ПО ТИПАМ И РАЗМЕРУ
(по данным Всероссийской переписи населения 2010 г.)

	Число частных домохозяйств, тыс.	Из общего числа домохозяйств - домохозяйства, состоящие из						Средний размер домохозяйства, человек
		1 человека	2 человек	3 человек	4 человек	5 человек	6 и более человек	
Все домохозяйства	54561	14019	15564	12284	7907	2915	1872	2,6
Домохозяйства, состоящие из одного человека	14019	14019	-	-	-	-	-	1,0
Домохозяйства, состоящие из одной супружеской пары, родственников (или без них) и не родственников (или без них)	26741	-	8331	8924	6503	2062	921	3,2
Домохозяйства, состоящие из одной супружеской пары с детьми и без детей	21117	-	8331	7492	4336	724	234	2,9
Домохозяйства, состоящие из одной супружеской пары с детьми и без детей и одного из родителей супруга	1882	-	-	543	773	459	107	4,1



Дифференциация цен на отдельные виды товаров в центрах субъектов Российской Федерации
в январе 1994 и 2019 годов

0	Разница в ценах на продовольствие в отдельных городах России			
		1994		2019
	различие в ценах, раз	максимальная и минимальная цена, рублей в ценах соответствующих лет	различие в ценах, раз	максимальная и минимальная цена, рублей в ценах соответствующих лет
Говядина (кроме бескостного мяса), кг	5,8	Южно-Сахалинск - 6147,06 Ульяновск - 1057,5	2,0	Петропавловск-Камчатский - 534,21 Кызыл - 264,02
Свинина (кроме бескостного мяса), кг	6,9	Магадан - 7899,24 Ульяновск - 1150,00	2,2	Анадырь - 509,43 Калининград - 231,07
Куры охлажденные и мороженые, кг	3,7	Грозный - 6000,00 Воронеж - 1611,11	2,6	Анадырь - 314,53 Назрань - 122,36
Масло сливочное, кг	4,3	Южно-Сахалинск - 6000,00 Ульяновск - 1381,74	2,1	Южно-Сахалинск - 844,22 Томск - 401,16
Масло подсолнечное, кг	5,3	Хабаровск - 3172,00 Ульяновск - 600,00	2,0	Анадырь - 160,65 Чебоксары - 80,63
Творог нежирный, кг	18	Петропавловск-Камчатский - 3600,00 Ульяновск - 200,00	4,1	Якутск - 798,44 Назрань - 194,22
Яйца куриные, 10 шт.	4,6	Владивосток - 2878,13 Ульяновск - 628,57	3,1	Анадырь - 165,57 Саранск - 53,45
Сахар-песок, кг	2,7	Магадан - 1487,50 Краснодар - 542,00	1,9	Анадырь - 80,00 Пенза - 41,13
Соль поваренная пищевая, кг	10,4	Магадан - 333,57 Тамбов - 32,00	8,0	Анадырь - 68,04 Барнаул - 8,46



Дифференциация цен на отдельные виды товаров в центрах субъектов Российской Федерации в январе 1994 и 2019 годов

0		Разница в ценах на продовольствие в отдельных городах России		
		1994		2019
	различие в ценах, раз	максимальная и минимальная цена, рублей в ценах соответствующих лет	различие в ценах, раз	максимальная и минимальная цена, рублей в ценах соответствующих лет
Рис шлифованный, кг	2,9	Улан-Уде - 600,00 Ярославль - 207,63	2,7	Нарьян-Мар - 120,17 Ростов-на-Дону - 56,03
Пшено, кг	4,7	Благовещенск - 500,00 Смоленск - 107,00	2,4	Якутск - 110,12 назрань - 46,28
Крупа манная, кг	5,0	Черкесск - 657,00 Якутск - 131,00	2,3	Нарьян-Мар - 71,66 Белгород - 30,84
Крупа гречневая-ядрица, кг	3,3	Якутск - 1375,00 Ставрополь - 420,00	4,2	Анадырь - 121,66 Барнаул - 28,77
Яблоки, кг	13,4	Якутск - 4240,00 Ростов-на-Дону - 316,36	6,2	Анадырь - 315,79 Воронеж - 50,56
Апельсины, кг	4,8	Магадан - 6166,67 Ростов-на-Дону - 1288,18	4,8	Анадырь - 374,79 Саранск - 78,56



Дифференциация цен на отдельные виды товаров в центрах субъектов Российской Федерации
в январе 1994 и 2019 годов

0		Разница в ценах на продовольствие в отдельных городах России		
		1994		2019
	различие в ценах, раз	максимальная и минимальная цена, рублей в ценах соответствующих лет	различие в ценах, раз	максимальная и минимальная цена, рублей в ценах соответствующих лет
Морковь, кг	11,7	Петропавловск-Камчатский - 1942,86 Курск - 166,65	10,2	Анадырь 142,83 Омск - 14,01
Свёкла столовая, кг	16,7	Магадан - 1783,33 Ульяновск - 106,67	10,9	Анадырь - 176,46 Омск - 16,17
Капуста белокочанная свежая, кг	16,7	Владивосток - 2333,00 Курск - 139,33	9,6	Анадырь - 177,31 Улан-Уде - 18,55
Картофель, кг	11,9	Магадан - 1061,34 Курск - 88,87	6,1	Анадырь - 91,53 Омск - 14,98
Бензин автомобильный марки АИ-92, л ¹⁾	3,9	Петропавловск-Камчатский - 498,00 Кемерово - 127,00	1,4	Анадырь - 56,00 Челябинск - 39,43
¹⁾ В 1994г. -позиция "Бензин"				

Эквивалентный доход рассчитывается по формуле:

$$N = D/S^E, \text{ где}$$

N - уровень благосостояния (эквивалентный доход);

D - номинальный доход домохозяйства;

S - размер домохозяйства;

E - коэффициент эквивалентности (коэффициент приведения доходов к эквивалентному уровню).

Коэффициент эквивалентности изменяется в пределах от 0 до 1. Чем ближе E к 1, тем меньше экономия от ведения домохозяйства. При сопоставлениях доходов домохозяйств разного размера может использоваться шкала, в основе которой лежит допущение в том, что эквивалентность представляет собой логарифм размера домохозяйства:

Размер домохозяйства	Шкала эквивалентности
1 человек	1,00
2 человека	1,41
3 человека	1,73
4 человека	2,00



Десять лет назад Международная комиссия по измерению экономических показателей и социального прогресса выпустила свой доклад **« Неправильная оценка нашей жизни: почему ВВП не подходит»** . Вывод: ВВП не является хорошим показателем благополучия. Неправильно оценивать прогресс только на основе материального благополучия, например, через производство товаров, а не на основе здравоохранения, образования и окружающей среды.



Boston University The Frederick S. Pardee Center
for the Study of the Longer-Range Future

**BOSTON
UNIVERSITY**

THE PARDEE PAPERS / No. 4 / January 2009

• Прямоугол

Beyond GDP: The Need for New Measures of Progress

Robert Costanza
Maureen Hart
Stephen Posner
John Talberth





Figure 1: Traditional View of Economic Activity

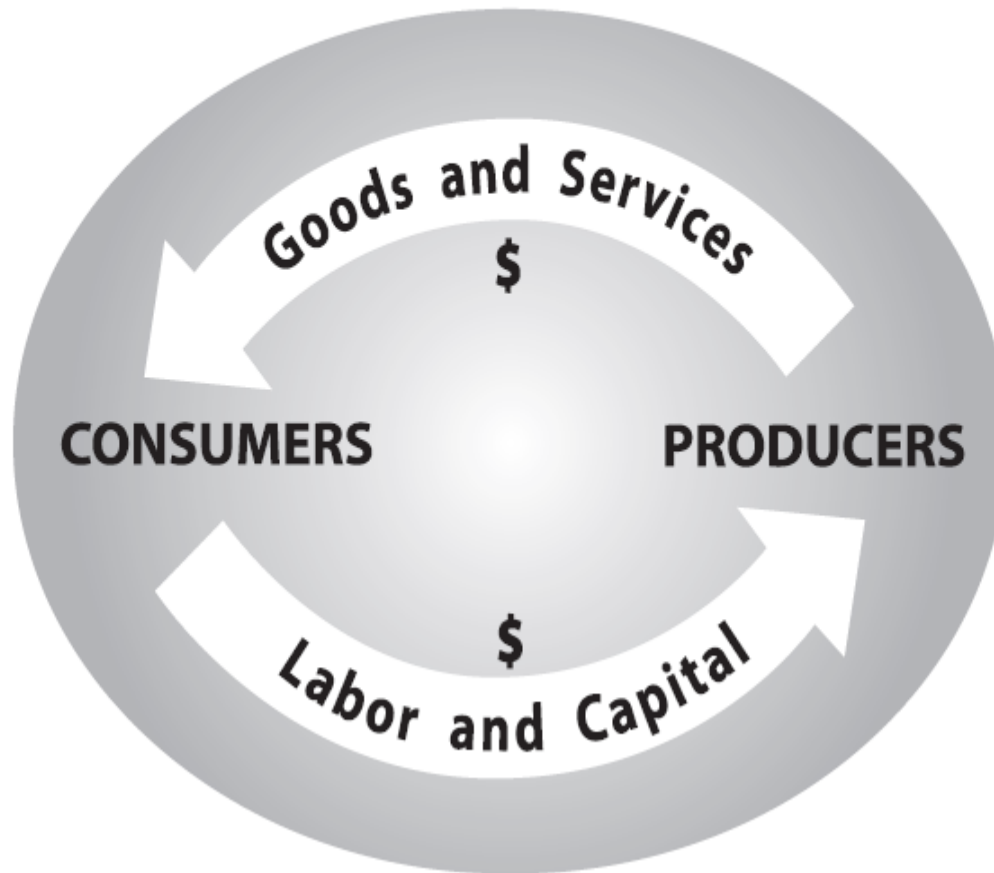



Figure 2: View of Economy as Part of a Larger System





ВВП и измерение экономики, ее роста и благосостояния общества



«Валовой внутренний продукт (ВВП) — наиболее широко используемый метод измерения экономической деятельности. ... Но ВВП измеряет главным образом *рыночное* производство, хотя часто рассматривался и в качестве меры экономического благосостояния. Смешение двух этих понятий может привести к появлению неверных данных о том, хорошо ли живут люди, и повлечь за собой принятие неправильных политических решений».

Джозеф Стиглиц, Амартия Сен, Жан-Поль Фитусси. Неверно оценивая нашу жизнь: Почему ВВП не имеет смысла? – М., 2016, с.71.



- Измерение совокупной ценности разнородных благ одним показателем возможно только в стоимостной форме, поскольку стоимостные показатели аддитивны.
- Наличие интегрального показателя результатов экономической деятельности дает возможность сравнивать между собой разные экономики на момент времени.
- Появляется возможность сравнивать результаты деятельности одной и той же экономики во времени.



ИЗМЕРЕНИЕ ВВП С УЧЕТОМ ППС



В рамках проведения международных сопоставлений ВВП рассчитывается несколько показателей.

1. Паритеты покупательной способности (ППС). В простейшей форме ППС являются соотношениями цен. ППС рассчитываются не только по индивидуальным продуктам, но также по группам продуктов и по каждому из различных уровней агрегирования расходов, вплоть до уровня ВВП. Тем не менее, они по-прежнему являются соотношениями цен, будь то на уровне групп продуктов, агрегатов или ВВП. ППС являются одновременно и дефляторами, и инструментами пересчета стоимостных показателей в национальной валюте в единую валюту.



3. ВВП/ВВП на душу населения по ППС. ВВП в реальном выражении

Стоимостные показатели в национальной валюте, такие как расходы на потребление домашних хозяйств, фактическое конечное потребление домашних хозяйств, основные компоненты ВВП или ВВП в целом, пересчитываются в единую валюту с помощью соответствующих значений ППС. Полученные результаты обычно называют расходами в реальном выражении.

ВВП в реальном выражении также рассчитывается и на душу населения. Это те данные, которые используются в сопоставлениях для определения относительного уровня жизни населения в различных странах.



4. Индексы физического объема ВВП и физического объема ВВП на душу населения представляют собой соответственно отношение ВВП и отношение ВВП на душу населения сопоставляемой страны к ВВП и к ВВП на душу населения базовой страны (группы стран). Также могут рассчитываться как на уровне ВВП в целом, так и на уровне первичных групп;

На уровне ВВП индексы физического объема используются для сопоставления масштаба национальных экономик стран;

Индексы физического объема ВВП на душу населения используются для сопоставления экономического благосостояния населения.



**МАКРОУРОВЕНЬ. ДОХОДЫ ИЛИ
ПОТРЕБЛЕНИЕ?**

**РАСПОЛАГАЕМЫЙ ДОХОД ИЛИ
ФАКТИЧЕСКОЕ КОНЕЧНОЕ
ПОТРЕБЛЕНИЕ ДОМАШНИХ
ХОЗЯЙСТВ?**



Располагаемый доход и фактическое конечное потребление
домашних хозяйств в отдельных субъектах Российской Федерации в 2017 году

	Располагаемый доход, тыс. рублей на душу	Фактическое конечное потребление, тыс. рублей на душу	Фактическое конечное потребление домашних хозяйств, в % к располагаемому доходу
Российская Федерация	627,2	376,8	60,0
Кемеровская обл.	391,6	213,7	54,6
Магаданская обл.	1088,3	460,0	42,9
Мурманская обл.	590,0	381,4	64,6
Тамбовская обл.	289,8	269,9	93,1
г. Москва	1263,7	642,1	50,8
Республика Крым	187,7	198,4	105,7
Республика Татарстан	543,5	336,2	61,9
Чеченская Республика	125,5	196,7	156,7
Ханты-Мансийский автономный округ	2127,2	421,5	19,8



**Величина прожиточного минимума за II квартал 2019 года
в целом по Российской Федерации, в расчете на душу населения**

рублей в месяц

	<i>Все население</i>	<i>В том числе</i>		
		<i>трудоспособное население</i>	<i>пенсионеры</i>	<i>дети</i>
Величина прожиточного минимума	11185	12130	9236	11004
в том числе: стоимость потребительской корзины	10433	10788	9236	11004
из нее минимальный набор: продуктов питания	5234	5413	4632	5519
непродовольственных товаров	2597	2685	2300	2740
услуг	2602	2690	2304	2745
расходы по обязательным платежам и сборам ¹⁾	752	1342		

1) Величина прожиточного минимума для пенсионеров и детей определяется без учета расходов по обязательным платежам и сборам.



**Соотношение денежных доходов населения
с величиной прожиточного минимума**

	II квартал 2019 г.	Справочно	
		II квартал 2018 г.	I квартал 2019 г.
Среднедушевые денежные доходы населения ¹⁾			
<i>рублей в месяц</i>	34425	32601	30068
<i>в % к величине прожиточного минимума для всего населения</i>	307,8	312,1	279,6
Среднемесячная номинальная начисленная заработная плата работников организаций			
<i>рублей в месяц</i>	48453	44477	43944
<i>в % к величине прожиточного минимума для трудоспособного населения</i>	399,4	394,3	377,1
Средний размер назначенных пенсий по старости ²⁾			
<i>рублей в месяц</i>	15035	14145	15014
<i>в % к величине прожиточного минимума для пенсионеров</i>	162,8	164,8	168,8



**Суммарная величина дохода, обеспечивающего прожиточный минимум
семьям различного состава**

рублей в месяц

	<i>II квартал 2019 г.</i>	<i>Справочно</i>	
		<i>II квартал 2018 г.</i>	<i>I квартал 2019 г.</i>
Семьи, состоящие из 2 человек:			
2 трудоспособных	24260	22560	23306
2 пенсионеров	18472	17166	17788
1 трудоспособного и 1 ребенка	23134	21670	22238
Семьи, состоящие из 3 человек:			
2 трудоспособных и 1 ребенка	35264	32950	33891
2 трудоспособных и 1 пенсионера	33496	31143	32200
1 трудоспособного и 2 детей	34138	32060	32823
Семьи, состоящие из 4 человек:			
2 трудоспособных и 2 детей	46268	43340	44476
1 трудоспособного и 3 детей	45142	42450	43408



Спасибо за внимание!



ВЫСШАЯ ШКОЛА ЭКОНОМИКИ
НАЦИОНАЛЬНЫЙ ИССЛЕДОВАТЕЛЬСКИЙ УНИВЕРСИТЕТ