Факультет экономических наук

Бакалаврские программы для иностранных абитуриентов

Москва
2024

Бакалаврские программы: экономика, финансы, статистика, анализ данных

Онлайн, прием иностранных абитуриентов

ЭКОНОМИЧЕСКИЙ АНАЛИЗ
Новая программа

Нет возможности посещать занятия лично, они будут у Вас дома, на работе, на даче, и везде, где есть компьютер и доступ в интернет. Все преференции и льготы для студентов онлайн программ сохраняются.

Важную роль в обучении играет проектная работа. Дистанционный формат сочетается с упором на работу в малых группах и возможностью общения между преподавателем и студентами (в т.ч., во внеаудиторное время в форме регулярных консультаций в установленные периоды), студенты программы могут проходить курсы в рамках межкампусного взаимодействия, принимают участие в проектной деятельности факультета.

Программа дает возможность изучения дисциплин на иностранном языке, тем самым повышая конкурентоспособность студентов как на рынке труда, так и при выборе продолжения обучения в магистратуре или аспирантуре.

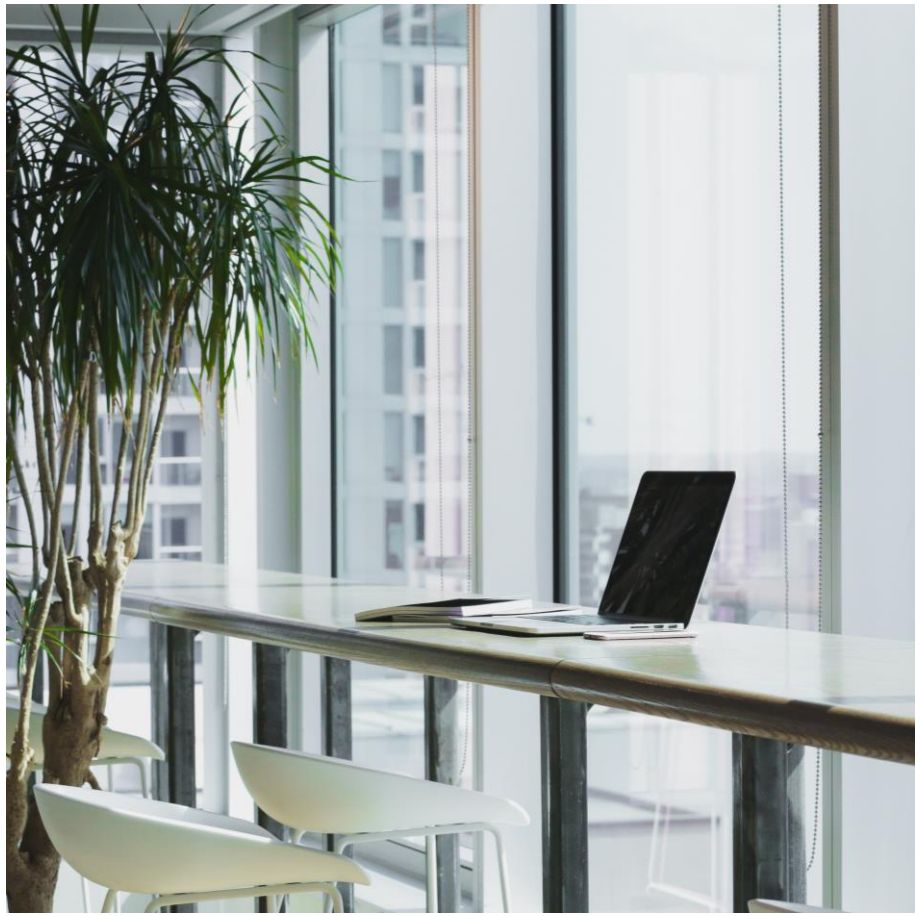

ЭКОНОМИЧЕСКИЙ АНАЛИЗ
Новая программа

Целью программы является подготовка высококвалифицированных специалистов, способных работать в самых разных сферах деятельности. Фундаментальная подготовка в области современной экономической теории, математики, статистики, информационных технологий, иностранных языков сочетается с глубоким изучением прикладных дисциплин. Особое внимание уделяется проектной работе и развитию навыков взаимодействия и работы в команде, формулированию и продвижению собственных идей.

В программу входят курсы:
Профессиональные дисциплины (микроэкономика, макроэкономика, эконометрика)
Математические дисциплины (математический анализ, линейная алгебра, теория вероятностей и статистика, математика для экономистов)
Финансовые дисциплины (корпоративные финансы, банковское дело, инвестиционный анализ и др.)
Экономическая теория (поведенческая экономика, институциональная экономика, экономика общественного сектора и др.)
Прикладная экономика (экономический анализ социальных проблем, методы цифровой экономики, отраслевые рынки и др.)

ЭКОНОМИЧЕСКИЙ АНАЛИЗ : ПОСТУПЛЕНИЕ 2024

План приема 2024
Платные места для иностранцев – **3**

Поступление по тестам (онлайн)
Математика от **60** баллов
Русский от **60** баллов

Можно **перезачесть тесты**
Математика АРТ, A-level, IB, БЦТ, ЕНТ, ЕГЭ
Русский – БЦТ, ЕГЭ, TORFL (есть и в НИУ ВШЭ)

Частичные стипендии:
Положение о скидках

Стоимость обучения в 2024 -25 без учета стипендий и скидок: **470 000 руб.** в год

Для поступивших абитуриентов:
Математический лагерь ФЭН Math BootCamp
Бесплатно, онлайн. Лекции и консультации по математическому анализу и линейной алгебре, предложенные абитуриентам, поступившим на первый курс, нацелены на повторение тех разделов школьного курса математики, которые понадобятся студентам с 1 сентября. Подать заявку на участие

Дополнительные материалы: видео, рекомендованная литература, задачки, примеры – на портале ILoveEconomics

Страница для иностранных абитуриентов ФЭН. Телеграм канал для абитуриентов

ВАЖНЫЕ ДЕДЛАЙНЫ ДЛЯ ИНОСТРАННЫХ АБИТУРИЕНТОВ

РАСПИСАНИЕ ОТБОРОЧНЫХ МЕРОПРИЯТИЙ

Завершение приема заявок 11 августа 2024

Завершение приема документов, согласий, оформленных справок для заключения договоров 25 августа 2024

Оплата до 28 августа 2024

Начало учебного года 1 сентября 2024

Матлагерь ФЭН MathBootCamp
11 августа - 23 августа 2024

Подать документы – сейчас

Сдать тесты до 18 августа 2024

ЭКОНОМИЧЕСКИЙ АНАЛИЗ
Новая программа

Степень «бакалавр экономики» открывает широкие перспективы на рынке труда. Полученные знания и навыки востребованы среди широкого круга работодателей:
Госсектор
Реальный сектор
Финансовый сектор
Консалтинг
Экспертные центры и исследовательские институты
Студенты будут готовы к успешному ведению собственного бизнеса.

При успешном освоении программы студенты получают такой же диплом, как и студенты других бакалаврских программ ФЭН: диплом бакалавра государственного образца, с указанием очной формы обучения.

Выпускники программы могут продолжить обучение на магистерских программах по экономике и финансам в России и за рубежом.

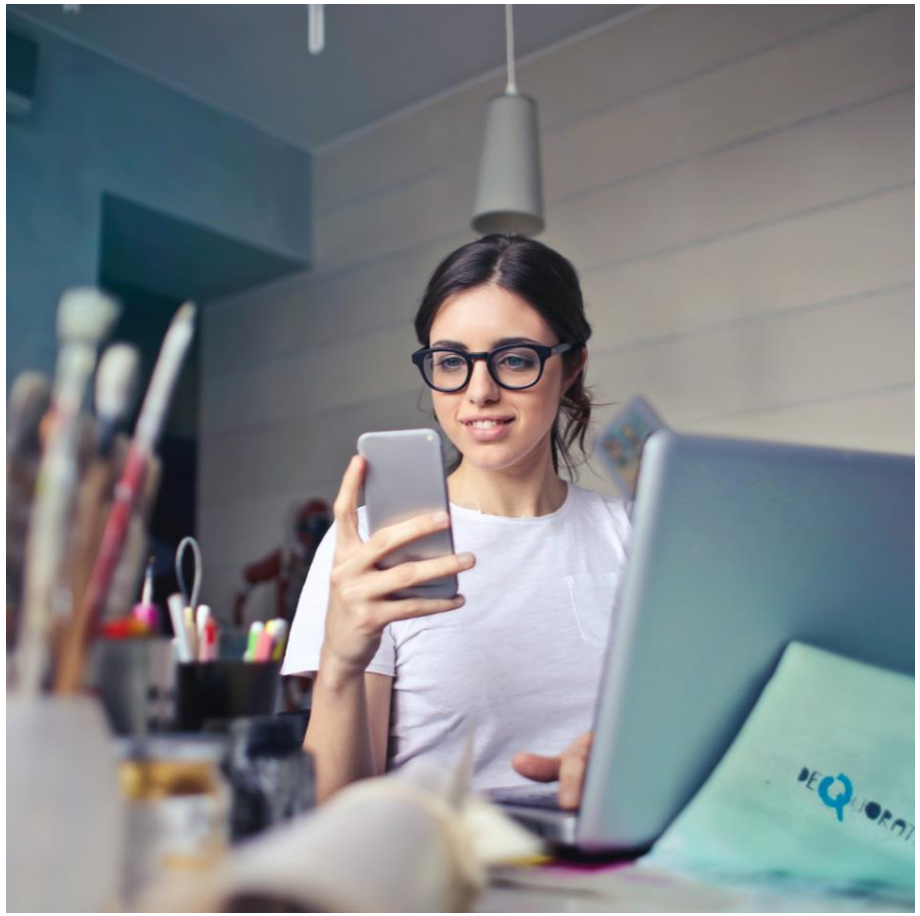

ВЫСШАЯ • ШКОЛА • ЭКОНОМИКИ •